PointChips©

PP2201/2, PP2366

ManagerX

使用说明

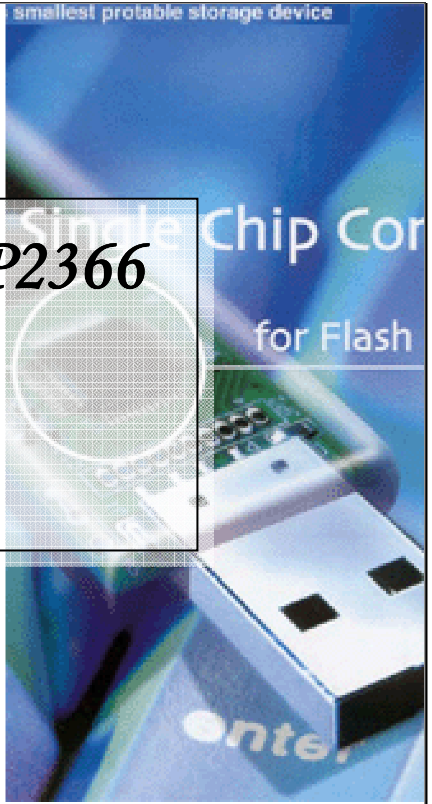

Rev 1.3

PointChips © FreeDik S/W Dev. Temp

内容

操作系统 5

ManagerX 安装 6

如何使用ManagerX 8

登录/注销 9

密码更改 10

格式化 11

磁盘类型 12

开机盘种类 13

磁盘的分区调整 (PP2201) 14

磁盘的分区调整(PP2202, PP2366) 16

制作磁盘1 18

制作磁盘2 19

客户化的ManagerX

更改语言 20

更改表图 21

其它参数 22

常驻上层视窗 23

自动执行 23

起始Windows时自动执行 24

其它功能 25

使用PassmanX 26

更改密码 27

登录 28

系统要求

- ManagerX 系统要求
  - CPU: Pentium III or above
  - RAM: 32Mbyte or above
  - Hard Disk: xxx MB or above
  - USB Host: USB 2.0, USB 1.1 or Add-on-card
- 操作系统环境
  - Windows 2000 , XP , 2003

ManagerX 安装

1. 执行CD-ROM中的Setup.exe.
2. 选择安装时的语言选项.

3. 选择安装时的内容选项.

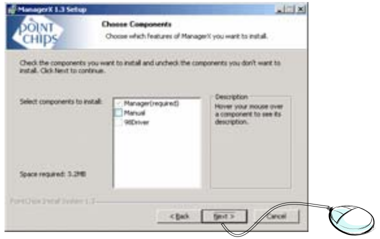

Manager为基本安装程序，而使用说明可选择性安装.

98 Driver是系统Windows98时才需要安装

4. 要更改安装文件夹时才需要改该文件夹选项.

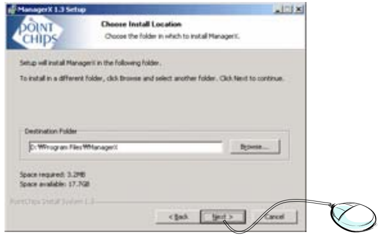

5. 要更改安装目录中的名称显示时可修改该项目.

6. 按下’ Finish’ 键则完成安装程序，接着ManagerX会自动运行.

使用ManagerX

运行ManagerX后会出现如下视窗，而显示USB-Disk基本信息与防写(Write protect)键的状态信息. 使用户可以方便使用USB-DISK的其它功能.

⚠ USB-Disk若未连接 PC，则无法显示 ManagerX视窗.

登录/退出

当你按下MangerX的‘Login’键( )，则会开启Log in 窗. 此时输入密码则解除密码，同时可读取或写入文件于移动盘内.
登录也可在PassmanX输入，但无退出功能.

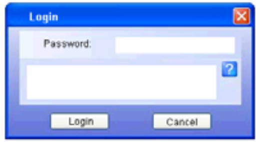

退出与登录状态下再次选择登录键( )**则会自动退出.**

USB-Disk若未设置加密盘(Security Disk)则ManagerX的’登录键会无效.

更改密码

若要变更保密盘的密码，请按下 ManagerX的‘密码变改’键( )，则出现以下视窗. 对各个项目请输入正确密码与提示语，则可变改密码.

目前密码	设定于保密盘中的密码
新密码	要输入新密码
确认密码	确认更新的密码
提示	忘记密码时，为了提示使用者可重获密码，输入个人的提示语句.

USB-Disk若未设保密盘(Security Disk)功能，则更改 ManagerX的密码将会无效。

格式化

格式化(Format)是提供支持储存盘的初始化作业,其要制作保密盘时需要输入密码.
PP2201与PP2202(PP2366)有一些差异. PP2201因不支持分区盘故格式化窗如下图所示无分区选项.

<table>
<tr><th>PP2201</th><th>PP2202(PP2366)</th></tr>
<tr><td>
</td><td>
</td></tr>
</table>

磁盘种类

型　　态	说　　明
通用盘	一般使用者可任意读写删除的储存盘.
保密盘	保密盘需要使用者输入正确密码才可读取或写入其中之数据.
⚠ PP2201无法将通用盘与保密盘制作在同一个USB-Disk中.	

开机盘的种类

开机盘在 Windows98系统环境下提供支持USB-ZIP, USB-HARD等 2种选项激活.
激活功能随使用者计算器之BIOS支持种类不同, 可支持2种选项激活或只有单项激活.

开机盘	说　　明
USB-ZIP	支持USB-ZIP/HDD/HARD/FDD的BIOS下请选择USB-ZIP选项.
USB-HARD	Intel 主机板，Samsung笔记本型电脑
⚠ PP2201无法将通用盘与保密盘制作在同一个USB-Disk中.	

磁盘分区设定

使用ManagerX程式前要將USB磁盘连接USB头. 接着点击ManagerX图符执行后，照以下程序进行.

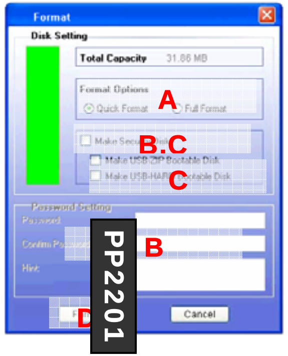

A. 按下格式化选项后再快捷与完整格式化中择一. 绿色(■)代表通用盘，而红色(■)为保密盘.

B. 要将磁盘设位保密盘时勾选保密盘制作后输入密码.

C. 要制作通用盘则只要不勾选保密盘制作选项既可.

⚠要制作开机盘则必须设为通用盘.

D. 按下格式化键.

⚠ 点选格式化鉴则会显示以下的警告讯息. 此时只要点击“OK”键则所有资料会消失.
格式化前请勿必将您的重要资料做备份存盘.

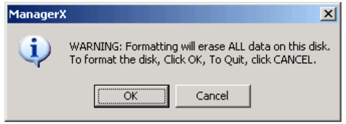

更改分区设定

使用ManagerX程序前要将USB磁盘连接USB端口. 接着点击ManagerX图符执行后, 照以下程序进行.

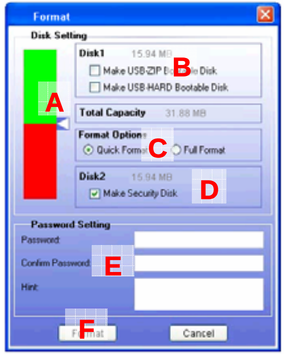

A. 首先移动磁盘使用容量设定，选择磁盘要使用几个区域. 绿色(■)代表通用盘, 而红色(■)为保密盘.

B. 若要制作开机盘则在磁盘1中的2个开机盘制作选项中择一.

C. 接着选择快捷与完整格式化中选择一个选项.

D. 要制作保密盘则请勾选保密盘制作选项.

E.　输入密码与提示语.

F.　按下格式化键.

⚠点选格式化鉴则会显示以下的警告讯息. 此时只要点击“OK”键则所有资料会消失.
格式化前请勿必将您的重要资料做备份存盘.

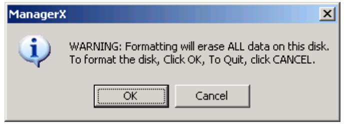

⚠ 要制作开机盘, 则必须选择通用盘.

制作单一盘

单一盘可被使用为以下几个功能.

通用盘		保密盘
USB-ZIP 开机盘	USB-HARD 开机盘	

制作双盘

将USB磁盘制作成两个磁盘时可使用为以下型态.

通用盘 + 通用盘	通用盘 + 保密盘
	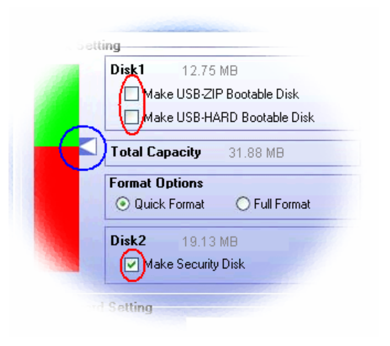

客户化的ManagerX Customi

更改语言

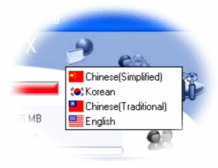

ManagerX支持多个语言功能. 使用者可选择自己的语言操作. 在ManagerX的语言图符( )中选择语言列单, 显示的语言项目中择一既可.

更改表图

点选ManagerX的表图图符则开启以下窗口.

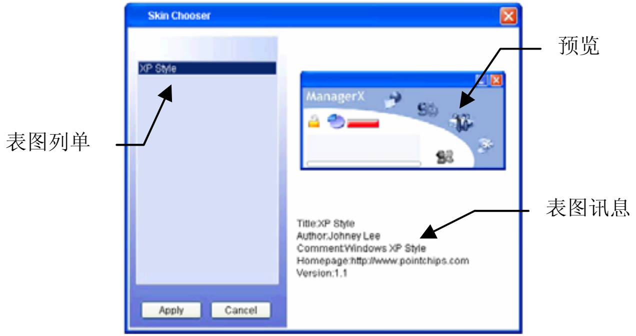

其它参数

其它参数为设定ManagerX所提供的附加功能选项时使用的项目. 执行ManagerX则在窗口右下角的功能条中显示ManagerX图符. 将鼠标点选其同时按下鼠标右键则出现选单. 按下其它参数(Preference)则显示选择窗.

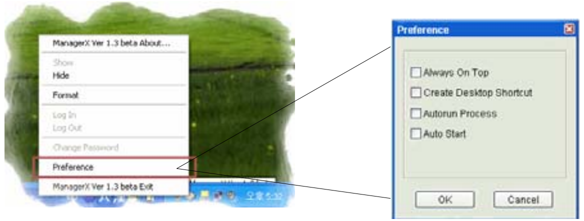

常驻最上层(Always on top)

可让ManagerX常驻在画面最上层的功能选项，协助使用者可迅速使用ManagerX.

建立快捷方式于桌面(Create Desktop Shor

方便使用者在计算器桌面建立ManagerX快捷方式的功能.

自动执行(Autorun)

当计算机的USB头有连接USB-Disk时，则自动执行ManagerX的 Autorun功能.
如同在CD-Rom盘放入CD-ROM时自动执行的功能.
Autorun.inf 档案以文档格式(ASCII)，文法如下.

```
[Autorun]
open=该执行的档名
```


如) Notepad.exe为例，将Autorun.inf 当输入如下即可。

```
[Autorun]
open=notepad.exe
```

⚠ notepad.exe 档案必须同Autorun.inf 档案复制在USB储存装置的路径内方能动作.

起始Windows时自动执行(Auto Start)

每当关闭计算机时若希望执行ManagerX时可设定该功能选项.

其它功能

Popup Message

ManagerX在连接或卸除USB盘于USB头时显示USB-Disk连接状态的讯息窗.

使用PassmanX

只要制作保密盘分区则自动产生PassmanX. 可解除保密盘密码或变改的程序. 亦可在没有安装ManagerX的计算器上解除该保密状态.

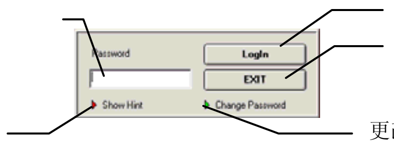

更改密码

若将更改保密盘的密码按下PassmanX的密码变改键( )则显示以下窗口．变改密码顺序如下.

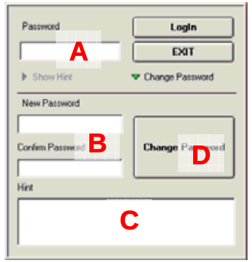

A.　输入目前的密码.

B.　确认新密码后重新输入新密码与确认密码.

C.　输入提示.输入提示亦可.

D.　按下更改密码键则您的密码会自动更改

⚠ 若您忘记密码，除非重新做格式化，所以请务必记住.

登入

读取保密盘的资料后，将该资料写入功能选项，亦可从ManagerX登入．登入顺序如下.

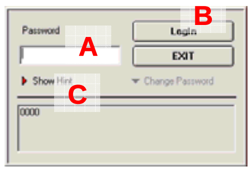

A.　输入密码.

B.　按下登入键.

C.　若想不起原密码时请按提示键( )可取得密码提示.